

循環器ドック

『胸の痛み・息苦しさ・動悸・倦怠感・むくみ』はありませんか？

日本人の死因の1位は「がん」、2位は「心疾患（心臓の病気）」です。

現在心臓の状態が気になる方、以下の項目に心当たりのある方には検査をお勧めいたします。

- ・肥満、高血圧、糖尿病、脂質異常などの生活習慣病が気になる方
- ・喫煙している方
- ・家族や親戚に心臓病の既往がある方

心電図

安静時の心臓の状態を波形として記録し、その乱れから病気の兆候を知ることができます。心疾患の検査の中では比較的簡単に行えるため、病気発見の第一の手がかりとしてよく用いられます。



負荷心電図

心疾患の中には、安静時の心電図では異常がわからないものもあります。そこで、運動をして心臓に負荷をかけることで、異常を発見することができます。当健診センターではペダルを漕ぐ運動負荷を行っています。



心臓超音波検査

心臓の形や弁の状態、血流の異常などをリアルタイムで観察することができます。検査は胸にゼリーをつけベッドに寝た状態で行い、痛みや苦痛は伴いません。

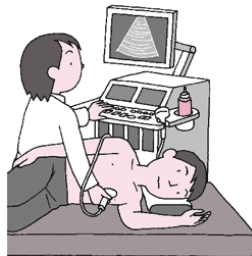

24時間心電図

24時間心電図を記録し、短時間での検査ではわからない、実生活の中での心臓の状態を知ることができます。心電図装着後は普段通りの生活を送っていただきます。

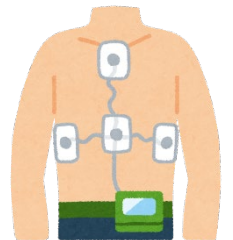

心臓の状態をチェックできます

料金は、33,000 円（税込）です。検査には事前予約が必要です。

【検査可能日： 月・木曜日 14:00～】

循環器ドックを希望します

※心電図、心臓超音波検査で異常がみられた場合、運動負荷心電図を実施しないことがあります。

●お問い合わせ、お申し込み

府内健診センター（井野辺府内クリニック2F）

大分市府内町1-3-23

TEL：097-513-5339